RÉPUBLIQUE FRANÇAISE
Liberté
Égalité
Fraternité

Forêt domaniale de Jouy

1 634 hectares

Office National des Forêts
DEMAIN PREND RACINE
... AUJOURD'HUI ...

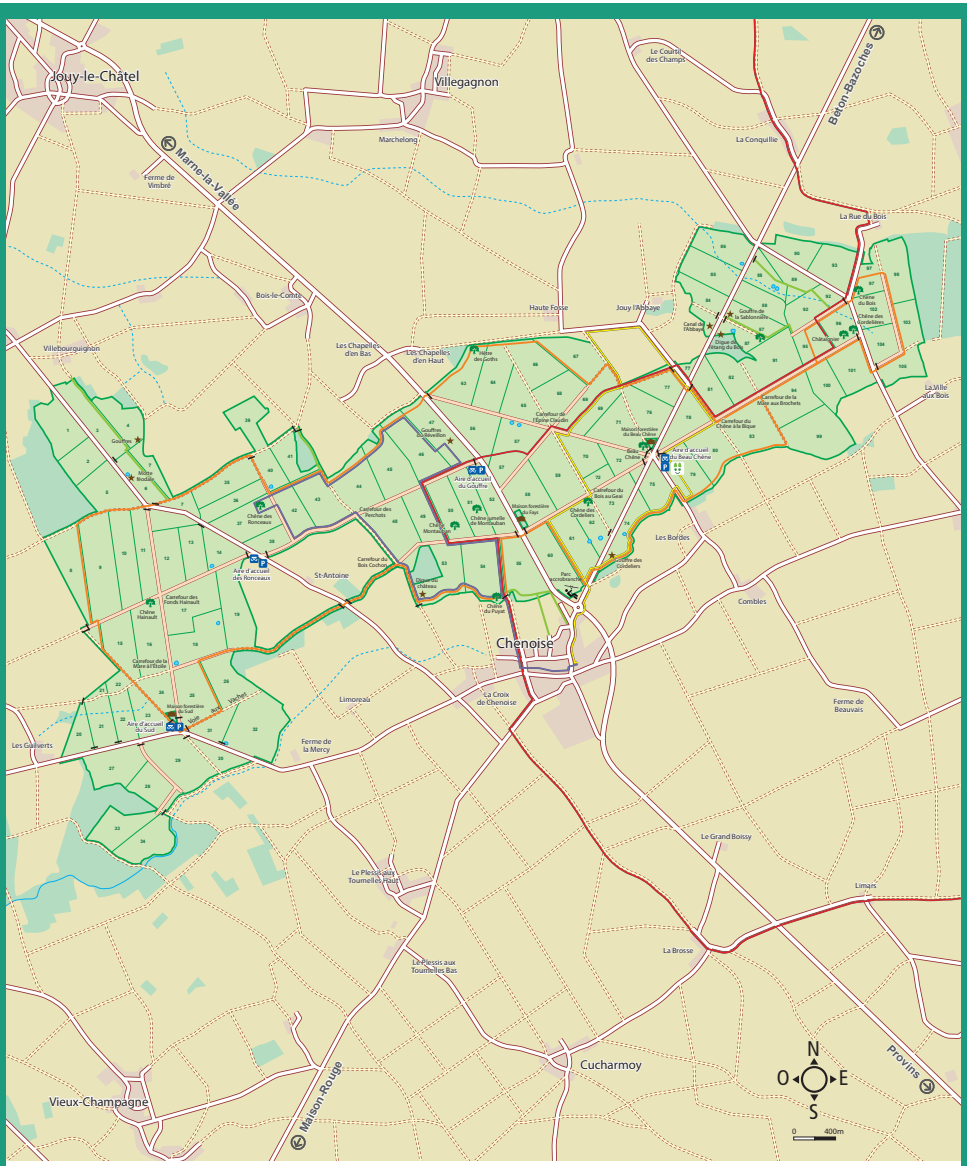

Forêt Domaniale (975 hectares)
Autre espace forestier
Espace agricole
Espace urbain
Étang/mare
Ru
Arbre remarquable
Monument/point d'intérêt
Parking
Aire d'accueil
Barrière
Limite et numéro de parcelle
Route départementale et communale
Route forestière empierrée
Chemin
Liaison d'accès
Grande Randonnée GR®11
Chemin de Promenade et de Randonnée PR du Beau Chêne 9,4km - 2h30 - facile
Chemin de Promenade et de Randonnée PR du Chêne des Ronceaux 10km - 2h30 - facile
Sentier équestre

île de France nature
seine & marne 77 LE DÉPARTEMENT