



**RÉPUBLIQUE  
FRANÇAISE**

*Liberté  
Égalité  
Fraternité*



**Office National des Forêts**

# CONTACTS À L'ONF

## L'ONF, DES PROFESSIONNELS AU SERVICE DE LA TRANSITION ÉCOLOGIQUE ET ÉNERGÉTIQUE

L'Office national des forêts gère au quotidien près de 11 millions d'hectares de forêts publiques (forêts de l'État et forêts des collectivités) dans l'Hexagone et les départements d'outre-mer, soit 25 % de la forêt française.

Son action s'articule autour de trois grandes missions : produire du bois, protéger la biodiversité et accueillir le public.

L'ONF propose également des services et des produits aux collectivités et aux entreprises, et assure des missions de prévention et de gestion des risques naturels.

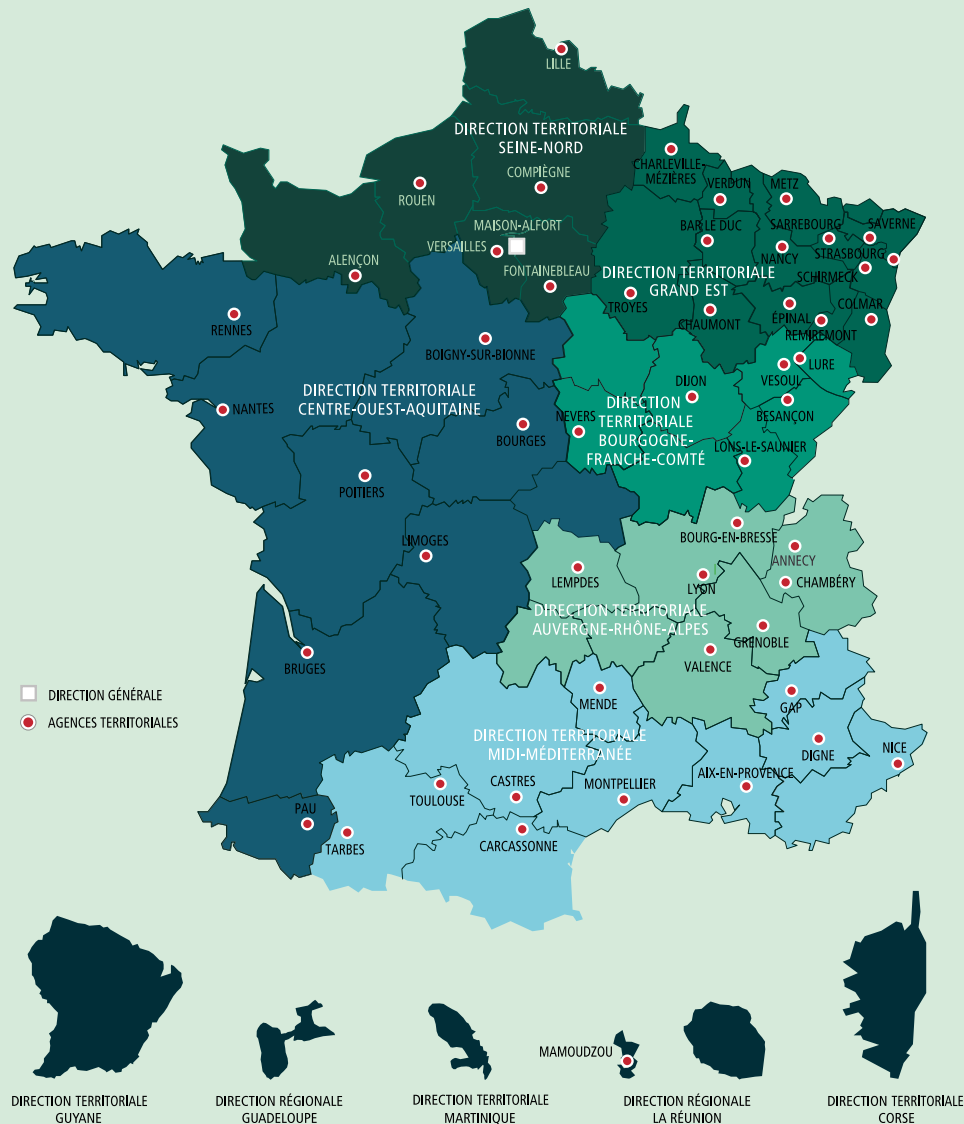

**9** directions territoriales

**2** directions régionales  
(Guadeloupe  
et La Réunion)

**48** agences territoriales

**12** agences spécialisées  
travaux, études, missions  
d'intérêt général

**1** agence nationale études  
et travaux

+ de **300** unités territoriales

**Des filiales exerçant des  
activités à l'international,  
dans le bois énergie et la  
logistique**

### ONF - DIRECTION GÉNÉRALE

2 bis avenue du Général Leclerc - CS 30042  
94704 Maisons-Alfort Cedex  
Tél. : 01 40 19 58 00

### ONF INTERNATIONAL

2 bis avenue du Général Leclerc - CS 30042  
94704 Maisons-Alfort Cedex  
Tél. : 01 40 19 58 00  
[contact@onfinternational.com](mailto:contact@onfinternational.com)

### ONF ENERGIE

2 bis avenue du Général Leclerc - CS 30042  
94704 Maisons-Alfort Cedex  
Tél. : 01 40 19 78 19 - [onf-energie.siege@onf.fr](mailto:onf-energie.siege@onf.fr)

### ONF LOGISTIQUE

2 bis avenue du Général Leclerc - CS 30042  
94704 Maisons-Alfort Cedex  
Tél. : 01 40 19 58 00

# CONTACTS ONF

---

## DIRECTION TERRITORIALE AUVERGNE-RHÔNE-ALPES

*dt.auvergne-rhone-alpes@onf.fr*

143 rue Pierre Corneille - CS 93461 - 69421 Lyon Cedex 03 - Tél. : 04 72 60 11 90

### Agence territoriale Ain - Loire - Rhône

12 rue de la Grenouillère - BP 1095  
01009 Bourg-en-Bresse Cedex  
*ag.bourg-en-bresse@onf.fr*

### Agence territoriale Drôme - Ardèche

16 rue La Pérouse - BP 919  
26009 Valence Cedex  
*ag.valence@onf.fr*

### Agence territoriale Isère

Hôtel des administrations - 9 quai Créqui  
38026 Grenoble Cedex  
*ag.grenoble@onf.fr*

### Agence territoriale Savoie Mont Blanc

17 rue des diables bleus - CS 92628  
73026 Chambéry Cedex  
*ag.chambery@onf.fr*

### Agence territoriale Montagnes d'Auvergne

Site de Marmilhat Sud  
12 allée des Eaux et Forêt - BP 107  
63370 Lempdes  
*ag.lempdes@onf.fr*

### Agence travaux

143 rue Pierre Corneille - CS 93461  
69421 Lyon Cedex 03  
*dt.auvergne-rhone-alpes@onf.fr*

### Agence RTM Alpes du Nord

17 rue des diables bleus - CS 92628  
73026 Chambéry Cedex  
*ag.rtm-alpes-du-nord@onf.fr*

### Agence études

143 rue Pierre Corneille - CS 93461  
69421 Lyon Cedex 03  
*dt.auvergne-rhone-alpes@onf.fr*

---

## DIRECTION TERRITORIALE BOURGOGNE-FRANCHE-COMTÉ

*dt.bourgogne-franche-comte@onf.fr*

Site de Besançon : 14 rue Plançon - BP 51581 - 25010 Besançon Cedex 3 - Tél. : 03 81 65 78 80

Site de Dijon : 11 C rue René Char - CS 27814 - 21078 Dijon Cedex - Tél. : 03 81 65 78 80

### Agence territoriale Jura

535 rue Bercaille - BP 424  
39006 Lons-le-Saunier Cedex  
*ag.jura@onf.fr*

### Agence territoriale de Vesoul

2 rue George Ponsot - CS 80054  
70001 Vesoul Cedex  
*ag.vesoul@onf.fr*

### Agence territoriale Nord Franche-Comté

3 rue Parmentier - BP 14  
70201 Lure Cedex  
*ag.nord-franche-comte@onf.fr*

### Agence territoriale de Besançon

14 rue Plançon - BP 51581  
25010 Besançon Cedex 3  
*ag.doubs@onf.fr*

### Agence territoriale Bourgogne-Ouest

24 rue Charles Roy - BP 30069  
58020 Nevers Cedex  
*ag.bourgogne-ouest@onf.fr*

### Agence territoriale Bourgogne-Est

11 C rue René Char - CS 27814  
21078 Dijon Cedex  
*ag.bourgogne-est@onf.fr*

### Agence études et travaux

14 rue Plançon - BP 51581  
25010 Besançon Cedex 3  
*ag.etudes-travaux-bfc@onf.fr*

### Sécherie de la Joux

Montraiçon  
39300 Supt  
*sgp@onf.fr*

---

## DIRECTION TERRITORIALE CENTRE-OUEST-AQUITAINE

*dt.centre-ouest-aquitaine@onf.fr*

Site de Boigny-sur-Bionne : Parc technologique - Orléans Charbonnière - 100 boulevard de la Salle - BP 18 - 45760 Boigny-sur-Bionne - Tél. : 02 38 65 47 00

Site de Bruges : 9 rue Raymond Manaud - 33520 Bruges - Tél. : 05 56 00 64 74

Site de Nantes : 15 boulevard Léon Bureau - CS 16237 - 44262 Nantes Cedex 2 - Tél. : 02 40 73 79 79

### Agence territoriale Pays de la Loire

15 boulevard Léon Bureau - CS 16237  
44262 Nantes Cedex 2  
Tél. : 02 40 73 79 79  
*ag.nantes@onf.fr*

### Agence territoriale Bretagne

211 rue des Fougères - CS 20629  
35706 Rennes Cedex 7  
Tél. : 02 99 27 47 27  
*ag.rennes@onf.fr*

### Agence territoriale Poitou-Charentes

389 avenue de Nantes  
86000 Poitiers  
Tél. : 05 49 58 96 00  
*ag.poitiers@onf.fr*

### Agence territoriale Val de Loire

Parc technologique Orléans Charbonnière  
100 bd de la Salle - BP 22  
45760 Boigny-sur-Bionne  
Tél. : 02 38 65 47 00  
*ag.cvl@onf.fr*

### Agence territoriale Limousin

Le Pastel - 22 rue des Pénitents Blancs  
87032 Limoges Cedex 1  
*ag.limousin@onf.fr*

### Agence territoriale Berry Bourbonnais

6 place de la pyrotechnie - CS 90141  
18021 Bourges Cedex  
Tél. : 02 48 70 03 69  
*ag.bourges@onf.fr*

### Agence territoriale Landes-Nord-Aquitaine

9 rue Raymond Manaud  
33520 Bruges  
Tél. : 05 56 00 64 74  
*ag.landes-nord-aquitaine@onf.fr*

### Agence territoriale Pyrénées-Atlantiques

2 rue Justin Blanc  
64000 Pau  
Tél. : 05 59 27 39 09  
*ag.pau@onf.fr*

### Agence études et travaux

Parc technologique Orléans Charbonnière  
100 boulevard de la Salle - BP 18  
45760 Boigny-sur-Bionne  
*dt.centre-ouest-aquitaine@onf.fr*



# CONTACTS ONF

---

## DIRECTION TERRITORIALE GRAND EST

*dt.grand-est@onf.fr*

Site de Strasbourg : Cité administrative - 14 rue du Maréchal Juin - CS 50016 - 67084 Strasbourg Cedex - Tél. : 03 88 11 31 90

Site de Nancy : 5 rue Girardet - CS 65219 - 54052 Nancy Cedex - Tél. : 03 83 17 74 00

### Agence territoriale de Bar-le-Duc

60 boulevard Raymond Poincaré - BP 20018  
55001 Bar-le-Duc  
*ag.bar-le-duc@onf.fr*

### Agence territoriale de Verdun

1 route de Metz - BP 70709  
55107 Verdun Cedex  
*ag.verdun@onf.fr*

### Agence territoriale de Metz

1 rue Thomas Edison  
57070 Metz  
*ag.metz@onf.fr*

### Agence territoriale de Sarrebourg

24 route de Phalsbourg - BP 30155  
57400 Sarrebourg  
*ag.sarrebourg@onf.fr*

### Agence territoriale Vosges Ouest

17 rue André Vitu  
88000 Épinal  
*ag.vosges-ouest-lor@onf.fr*

### Agence territoriale Meurthe-et-Moselle

5 rue Girardet - CS 65219  
54052 Nancy Cedex  
*ag.meurthe-et-moselle@onf.fr*

### Agence territoriale Vosges Montagne

32 route de Bussang  
88214 Remiremont Cedex  
*ag.vosges-montagne-lor@onf.fr*

### Agence territoriale Ardennes

1 rue André Dhôtel - BP457  
08098 Charleville-Mézières Cedex  
*ag.ardennes@onf.fr*

### Agence territoriale Aube Marne

38 rue Grégoire-Pierre Herluison - CS 70198  
10006 Troyes Cedex  
*ag.troyes@onf.fr*

### Agence territoriale Haute-Marne

19 avenue d'Ashton Underlyne - BP 1008  
52008 Chaumont Cedex  
*ag.haute-marne@onf.fr*

### Agence territoriale Nord Alsace

1 rue Person - BP 20132  
67703 Saverne Cedex  
*ag.nord-alsace@onf.fr*

### Agence territoriale de Schirmeck

2 rue de la Forêt - CS 70023  
67133 Schirmeck Cedex  
*ag.schirmeck@onf.fr*

### Agence territoriale Haut-Rhin

22 rue de Herrlisheim  
68000 Colmar  
*ag.haut-rhin@onf.fr*

Site de Mulhouse

Parc des Collines  
15 avenue de Strasbourg  
68350 Didenheim

### Agence études Grand Est

5, rue Girardet - CS 65219  
54052 Nancy cedex

Parc des Collines

15 avenue de Strasbourg  
68350 Didenheim

### Agence travaux Rhin-Vosges

62 route de Soufflenheim  
67500 Haguenau  
*agence-travaux.alsace@onf.fr*

### Agence travaux Lorraine-Champagne-Ardenne

5 rue Girardet - CS 65219  
54052 Nancy Cedex  
*ag.travaux-lca@onf.fr*

---

## DIRECTION TERRITORIALE SEINE-NORD

*dt.seine-nord@onf.fr*

Boulevard de Constance - 77300 Fontainebleau - Tél : 01 60 74 92 40

### Agence territoriale de Lille

107 boulevard de la Liberté  
59004 Lille Cedex  
*agence.lille@onf.fr*

### Agence territoriale de Compiègne

15 av. de la Division Leclerc  
60200 Compiègne  
*agence.compiègne@onf.fr*

### Agence territoriale Île-de-France Est

217 bis rue Grande  
77300 Fontainebleau  
*ag.fontainebleau@onf.fr*

### Agence territoriale Île-de-France Ouest

27 rue Édouard Charton  
78000 Versailles  
*ag.versailles@onf.fr*

### Agence territoriale d'Alençon

36 rue Saint-Blaise  
61000 Alençon  
*at.alencon@onf.fr*

### Agence territoriale de Rouen

53 bis rue Maladrerie  
CS 51804  
76042 Rouen Cedex  
*agence.rouen@onf.fr*

### Agence travaux

Maison forestière de l'Épi d'Or  
Rue Francisco Ferrer  
78210 Saint-Cyr-l'École  
*ag-travaux.seine-nord@onf.fr*

### Agence études

Parc de la Faisanderie  
77300 Fontainebleau  
*mcbs.seino@onf.fr*



# CONTACTS ONF

## DIRECTION TERRITORIALE MIDI-MÉDITERRANÉE

*dt.midi-mediterranee@onf.fr*

Site d'Aix-en-Provence : 46 avenue Paul Cézanne - CS 80411 - 13098 Aix-en-Provence Cedex 2 - Tél. : 04 42 17 57 00

Site de Montpellier : 505 rue de la Croix Verte - CS 74208 - 34094 Montpellier Cedex 5 - Tél. : 04 67 04 66 99

Site de Toulouse : 23 bis boulevard Bonrepos - 31000 Toulouse - Tél. : 04 67 04 66 99

### Agence territoriale Lozère

5 avenue de Mirandol  
48000 Mende  
Tél. : 04 66 65 63 00  
*ag.lozere@onf.fr*

### Agence territoriale Alpes-de-Haute-Provence

1 avenue Georges Pompidou  
04000 Digne-les-Bains  
Tél. : 04 92 31 28 66  
*ag.alpes-de-haute-provence@onf.fr*

### Agence territoriale Hautes-Alpes

5 rue des Silos - CS 36003  
05007 Gap Cedex  
Tél. : 04 92 53 87 17  
*ag.hautes-alpes@onf.fr*

### Agence territoriale Bouches-du-Rhône - Vaucluse

46 avenue Paul Cézanne - CS 80411  
13098 Aix-en-Provence Cedex 2  
Tél. : 04 42 17 57 00  
*ag.bouches-du-rhone-vaucluse@onf.fr*

### Agence territoriale Ariège - Aude - Pyrénées Orientales

61 avenue Georges Guille - CS 20055  
11890 Carcassonne Cedex 09  
Tél. : 05 34 09 82 00  
*ag.ariège-aude-po@onf.fr*

### Agence territoriale Hérault - Gard

505 rue de la Croix Verte  
Parc Euromédecine - CS 74208  
34094 Montpellier Cedex 5  
Tél. : 04 67 04 66 99  
*ag.herault-gard@onf.fr*

### Agence territoriale Alpes-Maritimes - Var

62 avenue Valéry Giscard d'Estaing  
Nice Leader – Immeuble Apollo  
06205 Nice Cedex 3  
Tél. : 04 93 18 51 51  
*ag.alpes-maritimes-var@onf.fr*

### Agence territoriale Aveyron - Lot - Tarn - Tarn-et-Garonne

5 rue Christian d'Espic  
81100 Castres  
Tél. : 05 63 62 12 60  
*ag.castres@onf.fr*

### Agence territoriale Pyrénées-Gascogne

Centre Kennedy  
rue Jean-Loup Chrétien  
BP 1312  
65013 Tarbes Cedex 09  
Tél. : 05 62 44 20 40  
*ag.pyrenees-gascogne@onf.fr*

### Agence travaux

505 rue de la Croix Verte  
Parc Euromédecine - BP 74208  
34094 Montpellier Cedex 5  
Tél. : 04 67 04 66 99  
*ag-travaux.mediterranee@onf.fr*

### Agence études

46 avenue Paul Cézanne  
CS 80411  
13098 Aix-en-Provence Cedex 2  
Tél. : 04 42 17 57 00/28

### Agence RTM Alpes du Sud

1 avenue Georges Pompidou  
04000 Digne-les-Bains  
Tél. : 04 92 32 62 00  
*rtm.digne@onf.fr*

### Agence RTM Pyrénées

262 route de Landorthe  
31800 Saint-Gaudens  
Tél. : 05 62 00 80 23  
*rtm.pyrenees@onf.fr*

### Agence défense des forêts contre les incendies

46 avenue Paul Cézanne - CS 80411  
13098 Aix-en-Provence Cedex 2  
Tél. : 04 42 17 57 67

## DIRECTION TERRITORIALE CORSE

Résidence « La Pietrina »  
Avenue de la Grande Armée - 20000 Ajaccio  
Tél. : 04 95 23 78 20  
*dt.corse@onf.fr*

Site de Corte  
Pont de l'Orta - 20250 Corte

Site de Bastia « Les Jardins de Toga »  
Chemin du Furcone - Bâtiment C  
20200 Bastia

## DIRECTION TERRITORIALE GUYANE

541 route de Montabo - CS 87002 - 97300 Cayenne - Tél. : 05 94 25 53 70 - *dt.guyane@onf.fr*

## DIRECTION RÉGIONALE DE LA RÉUNION ET MAYOTTE

Boulevard de La Providence - CS 71072  
97404 Saint-Denis Cedex  
Tél. : 02 62 90 48 00  
*dr.reunion@onf.fr*

Agence territoriale Mayotte  
1 lotissement Coconi 1  
97670 Ouangani

Agence travaux  
7 impasse Bonaparte - CS 22114  
97431 Le Tampon

## DIRECTION TERRITORIALE MARTINIQUE

78 route de Moutte - BP 578 - 97207 Fort-de-France Cedex - Tél. : 05 96 60 70 70 - *dt.martinique@onf.fr*

## DIRECTION RÉGIONALE GUADELOUPE

Route de Saint-Phy - BP 648 - 97109 Basse-Terre Cedex - Tél. : 05 90 99 28 99 - *dr.guadeloupe@onf.fr*

